सामान्य सूचनाएं

PWS19820261127

वजन मॉड्यूल VC3500 दो धार लोड सेल स्टेनलेस स्टील से बना है (यह भी और ATEX संस्करण में उपलब्ध उच्च तापमान संस्करण में) और नरि्मति घटक बढ़ते से बना है। वजन मॉड्यूल VC3500 वभिनि्न औद्योगकि वातावरण के लएि उपयुक्त है और जैसे सीमेंट, खनजि, रसायन, प्लास्टकि, फार्मास्यूटकिल्स, पेंट, खाद्य और अपतटीय अनुप्रयोगों के रूप में उत्पादों की वभिनि्न प्रकार के सटीक मापन करने में सक्षम है। VC3500 का लोड सेल polyurethane में 20 मीटर लंबी केबल के पास। लोड सेल और उत्पाद VC3500 के बढ़ते घटक वजन मॉड्यूल (छवि देखें) पूर्ण रूप से खरीदा जाना चाहिए अलग से बेचा नहीं कर रहे हैं, ।



सुझाए गए संबंधति उत्पाद

एक उच्च प्रदर्शन वजन प्रणाली सटीक, पूरी तरह से कैलब्रिटेड और बनाए रखा जाना चाहिए। सेल प्रदर्शन में सुधार और इसके संचालन का अनुकूलन करने के लएि आप नम्नि उत्पादों की आवश्यकता हो सकती:

भार ट्रांसमीटर DAT 1400

बढ़ते कटि DE MOUNTING KIT

भार ट्रांसमीटर UWT 600

डबल कतरनी बीम लोड सेल DDR

सभी डेटा सूचना के बनिा परविर्तन के अधीन हैं।
सभी मापन में मलिीमीटर (ममी) कर रहे हैं।

तकनीकी नरि्देश

PWS19820261127

नाममात्र क्षमता पीएन:	2, 5, 10, 15, 20, 30, 50, 75, 100, 150, 200 t
संयुक्त त्रुटि:	< ±0.03 % RO
repeatability:	< ±0.015 % RO
क्रीप (30 मनिट):	< ±0.016 % RO
सुरक्षति अधभिार:	150 % RL
अधकितम अधभिार:	300 % RL
साइड सुरक्षा अधभिार:	100 % RL
सामग्री:	Stainless steel
सुरक्षा का स्तर:	IP68/IP69K
तापमान मुआवजा:	-10 ÷ + 40 °C
परचिालन तापमान:	-50 ÷ +80 °C
रेटेड उत्पादन एस.एन.:	2.0 mV/V ±0.25 %
इनपुट प्रतरिोध:	785 ±20 Ohm
आउटपुट प्रतरिोध:	705 ±5 Ohm
एकांत:	>500 MOhm
अधकितम उत्तेजना:	18 V
उत्तेजना की सफिारशि की:	10 V

सभी डेटा सूचना के बनिा परविर्तन के अधीन हैं।
सभी मापन में मलिीमीटर (ममी) कर रहे हैं।

मॉड्यूल वजन **VC3500**

प्रमाणीकरण के साथ उपलब्ध • ATEX

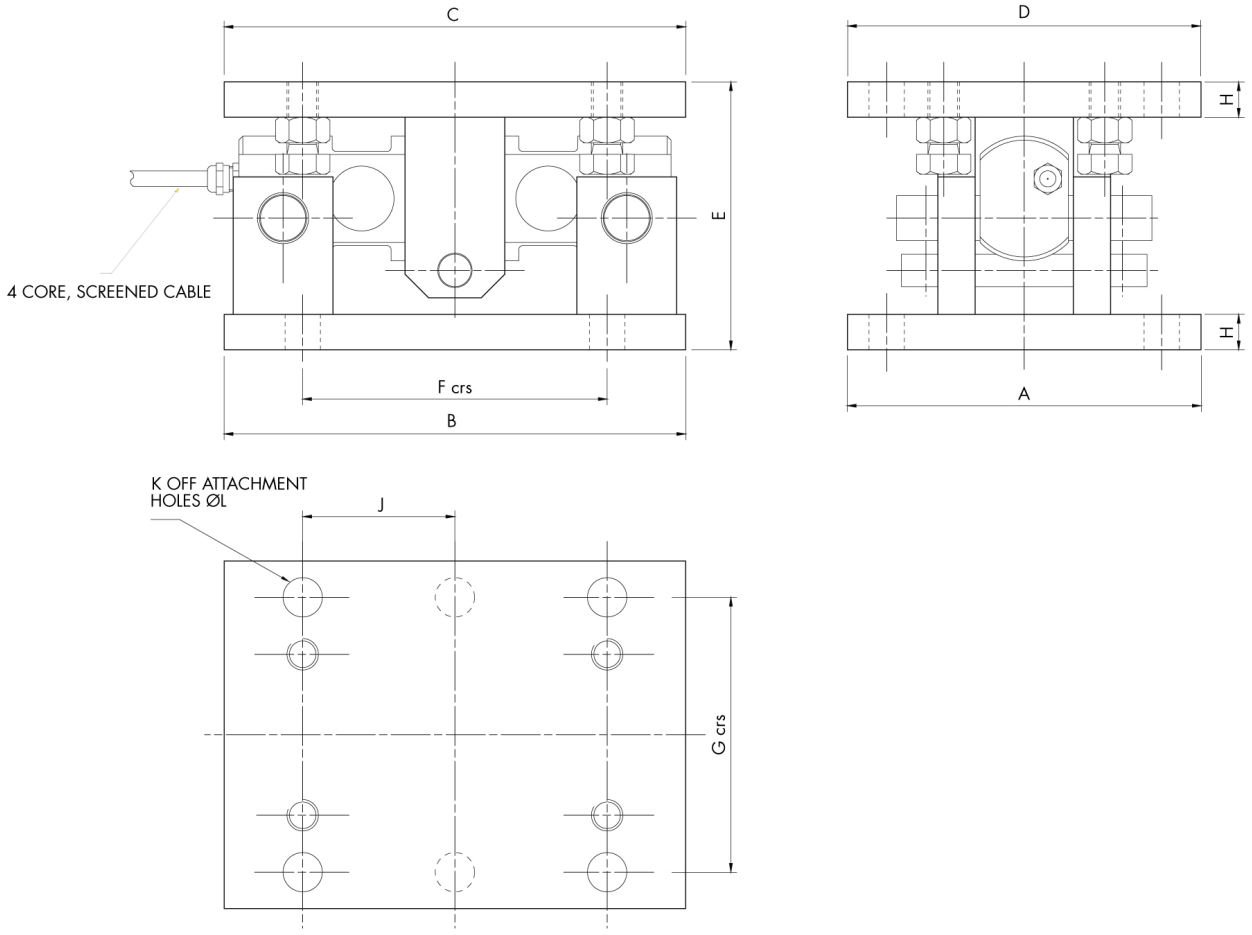

सभी डेटा सूचना के बिना परिवर्तन के अधीन हैं।
सभी मापन में मिलिमीटर (मिमी) कर रहे हैं।