कतरनी बीम लोड सेल **PTS**

प्रमाणीकरण के साथ उपलब्ध • OIML • NTEP

सामान्य सूचनाएं

PWS1620261127

लोड सेल सार्वजनकि टेलीफोन काटने, स्टेनलेस स्टील का नरि्माण कयिा है, यह सटीक, linearity और क्रीप के उत्कृष्ट वशिेषताएं हैं और नाममात्र प्रवाह की दर (पीएन) के 50% से अधकि में पार्श्व भार के लिए प्रतरिोधी है। सार्वजनकि टेलीफोन सेल टैंक, हॉपर, बेल्ट, प्लेटफार्मों, एकल कक्ष प्रणाली, नलिंबति भार के वजन के लिए और स्वत: पैकेजगि मशीनों के लिए डजिाइन कयिा गया है। सार्वजनकि टेलीफोन काटने सेल आमतौर पर भोजन, रसायन, दवा, प्लास्टकि और धातु में प्रयोग कयिा जाता है। लोड सेल सार्वजनकि टेलीफोन काटने 6 मीटर लंबी पररिक्षति 4-तार केबल के पास।



सुझाए गए संबंधति उत्पाद

एक उच्च प्रदर्शन वजन प्रणाली सटीक, पूरी तरह से कैलब्रिेटेड और बनाए रखा जाना चाहिए। सेल प्रदर्शन में सुधार और इसके संचालन का अनुकूलन करने के लिए आप नम्नि उत्पादों की आवश्यकता हो सकती:

भार ट्रांसमीटर DAT 1400

औद्योगकि वजनी संकेतक MCT 1302

बढ़ते कटि MKX ®

परीक्षक TESTER 1008

जंक्शन बक्से CGS4-C

डबल कतरनी बीम लोड सेल DDR

सभी डेटा सूचना के बनिा परविर्तन के अधीन हैं।
सभी मापन में मलिीमीटर (ममी) कर रहे हैं।

तकनीकी नरि्देश

PWS1620261127

नाममात्र क्षमता पीएन:	0.5, 1, 2, 5 t
संयुक्त त्रुटि:	±0.023 % RO
repeatability:	±0.01 % RO
क्रीप (30 मिनट):	±0.02 % RO
सुरक्षित अधिभार:	150 % RL
अधिकतम अधिभार:	300 % RL
बिना लोड clamping बल:	M12= 75Nm; M18= 500Nm
सामग्री:	Stainless steel
सुरक्षा का स्तर:	IP67
प्रेसिजिन क्लास:	3000 OIML
मोड़:	0.2 ÷ 1.4 mm
तापमान मुआवजा:	-10 ÷ +40 °C
परिचालन तापमान:	-35 ÷ +65 °C
शून्य पर तापमान का प्रभाव:	±0.018 % RO/10 °C
उत्पादन पर तापमान का प्रभाव:	±0.014 % on output/10 °C
रेटेड उत्पादन एस.एन.:	3 mV/V ± 0.008
शून्य संतुलन:	±1 % RO
इन्सुलेशन प्रतिरोध:	> 5000 MOhm
इनपुट प्रतिरोध:	350 ±3.5 Ohm
आउटपुट प्रतिरोध:	350 ±3.5 Ohm
पावर की सिफारिश की:	5 ÷ 12 Vdc/ca

सभी डेटा सूचना के बिना परिवर्तन के अधीन हैं।
सभी मापन में मिलिमीटर (मिमी) कर रहे हैं।

कतरनी बीम लोड सेल **PTS**

प्रमाणीकरण के साथ उपलब्ध • OIML • NTEP

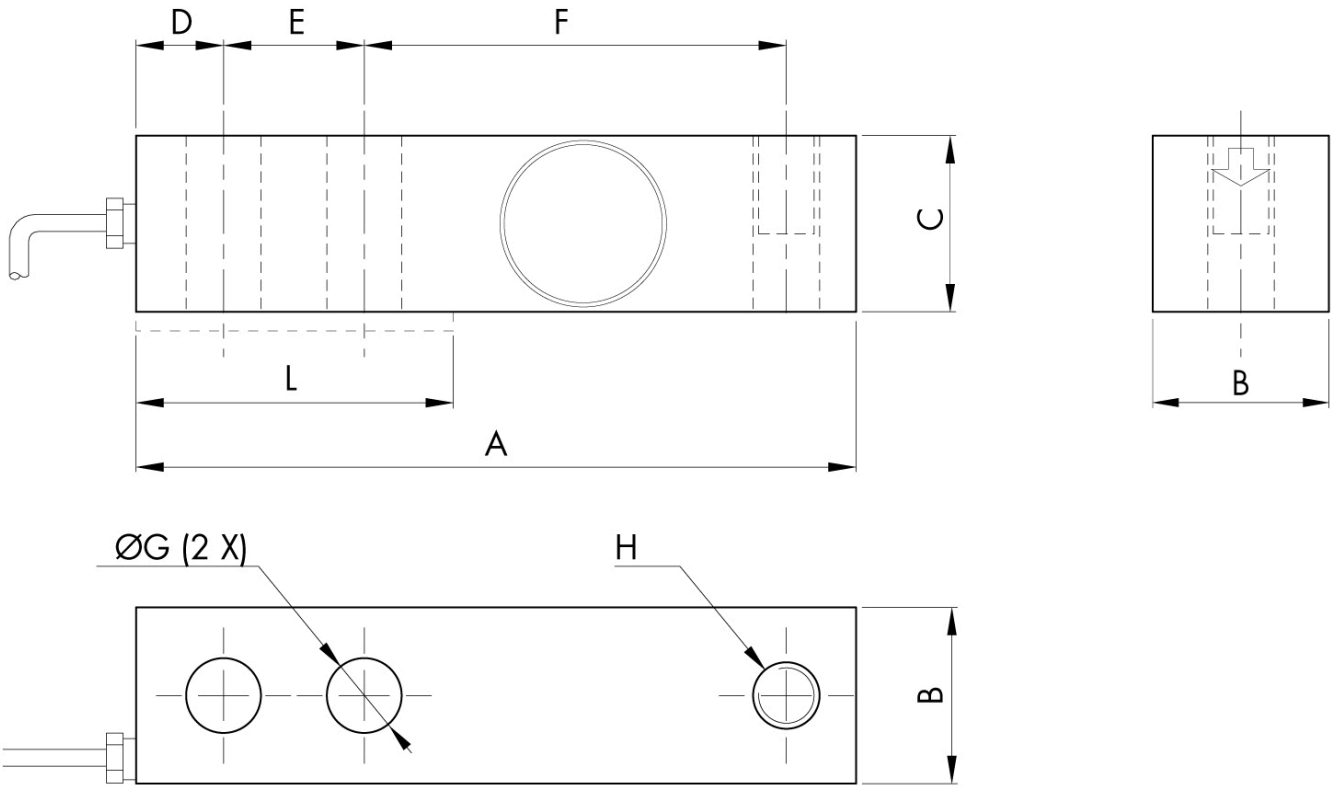

सभी डेटा सूचना के बिना परिवर्तन के अधीन हैं।
सभी मापन में मिलिमीटर (मिमी) कर रहे हैं।