कतरनी बीम लोड सेल **65083**

प्रमाणीकरण के साथ उपलब्ध • OIML • NTEP • FM

सामान्य सूचनाएं

PWS1420261127

कतरनी बीम लोड सेल 65,083 हॉपर और टैंकों की तौल के लिए और कम प्रोफाइल प्लेटफार्मों के नर्िमाण के लिए डिजाइन कयिा गया है, linearity, सटीक और 100% के स्थरि पार्श्व लोड करने के लिए प्रतरिोध के उत्कृष्ट वशिषताएं हैं। 65,083 काटने के लिए सेल स्टेनलेस स्टील में बनाया गया है और कठोर पर्यावरण की स्थतिमिें उपयोग के लिए पुख्ता सुरक्षा के साथ सुसज्जति और बजिली के कनेक्शन के लिए 6.6 मीटर लंबा पररिक्षति 4-तार केबल है। इसके अलावा, यह भी उच्च तापमान के लिए एक वशिष संस्करण में उपलब्ध है। रशि्ते की गुणवत्ता में 65,083 काटने झूठ प्रतस्पिर्धी और अपराजेय करने के लिए सेल की ताकत। इसके अलावा बढ़ते सामान एमएच कटि MKX और वधिानसभा की सुवधिा के लिए और स्थापना बढ़ते उपलब्ध हैं।



सुझाए गए संबंधति उत्पाद

एक उच्च प्रदर्शन वजन प्रणाली सटीक, पूरी तरह से कैलब्रिेटेड और बनाए रखा जाना चाहिए। सेल प्रदर्शन में सुधार और इसके संचालन का अनुकूलन करने के लिए आप नम्नि उत्पादों की आवश्यकता हो सकती:

भार ट्रांसमीटर DAT 1400

औद्योगकि वजनी संकेतक MCT 1302

बढ़ते कटि MKX ®

परीक्षक TESTER 1008

जंक्शन बक्से CGS4-C

डबल कतरनी बीम लोड सेल DDR

सभी डेटा सूचना के बनिा परविर्तन के अधीन हैं।
सभी मापन में मलिीमीटर (मर्मी) कर रहे हैं।

तकनीकी नरि्देश

PWS1420261127

नाममात्र क्षमता पीएन:	0,5, 1, 2, 3, 5 t
संयुक्त त्रुटि:	±0.02 % RO
repeatability:	±0.01 % RO
क्रीप (20 मिनट):	±0.017 % RO
सुरक्षित अधिभार:	150 % RL
अधिकतम अधिभार:	300 % RL
बिना लोड clamping बल:	RL 500÷2000 kg: 136 Nm; RL 3000÷5000kg: 205 Nm
सामग्री:	Stainless steel
सुरक्षा का स्तर:	IP68
प्रेसिजन क्लास:	3000 OIML
मोड़:	0.2 ÷ 1.4 mm
तापमान मुआवजा:	-10 ÷ +40 °C
परिचालन तापमान:	-18 ÷ +65 °C
शून्य पर तापमान का प्रभाव:	0.018 % RO/10 °C
उत्पादन पर तापमान का प्रभाव:	0.012 % output/10 °C
रेटेड उत्पादन एस.एन.:	2 mV/V ± 0.25%
शून्य संतुलन:	±1 % RO
इन्सुलेशन प्रतिरोध:	> 1000 M Ohm
इनपुट प्रतिरोध:	343 ÷ 357 Ohm
आउटपुट प्रतिरोध:	349 ÷ 355 Ohm
पावर की सिफारिश की:	5 ÷ 15 Vdc/Vac

सभी डेटा सूचना के बिना परिवर्तन के अधीन हैं।
सभी मापन में मिलीमीटर (मिमी) कर रहे हैं।

कतरनी बीम लोड सेल **65083**

प्रमाणीकरण के साथ उपलब्ध • OIML • NTEP • FM

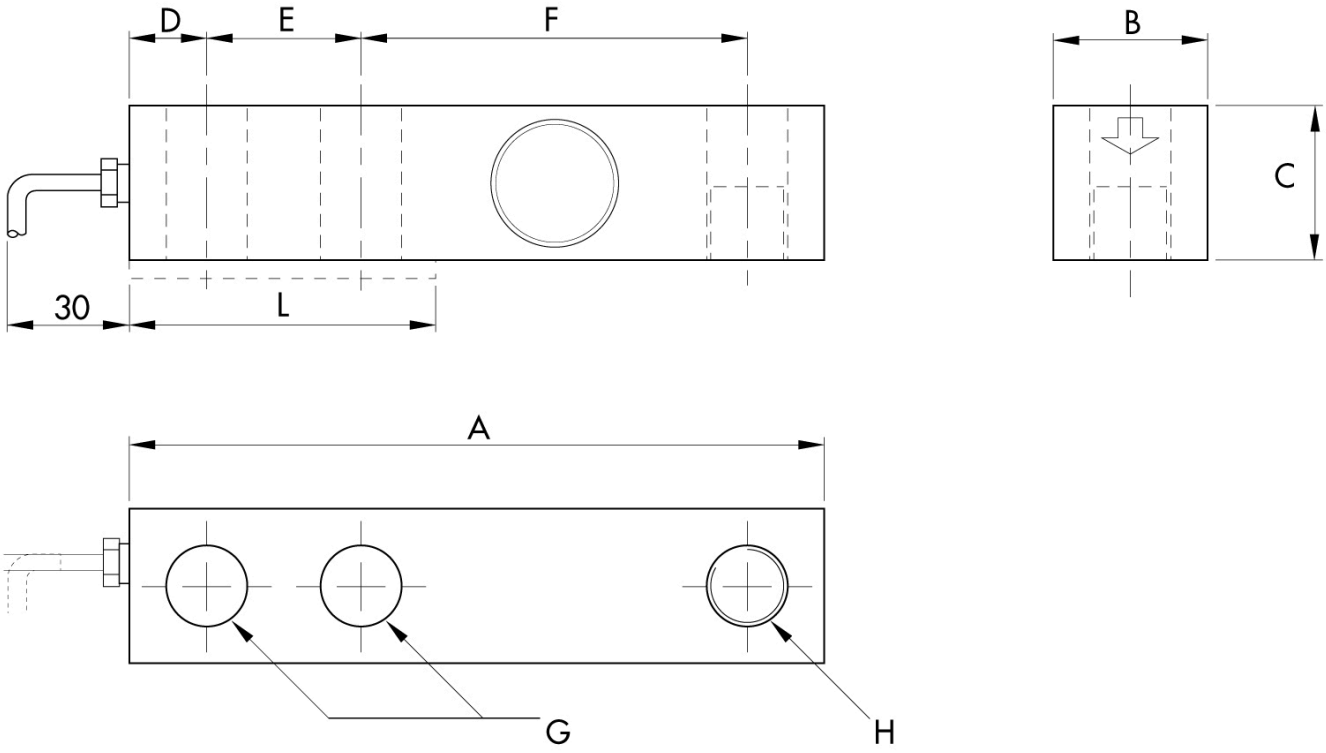

सभी डेटा सूचना के बिना परिवर्तन के अधीन हैं।
सभी मापन में मिलिमीटर (मिमी) कर रहे हैं।