कतरनी बीम लोड सेल **65023**

प्रमाणीकरण के साथ उपलब्ध • OIML • NTEP • FM

सामान्य सूचनाएं

PWS1320261126

65,023 काटने के लिए लोड सेल, नकिल-प्लेटेड स्टील और स्टेनलेस स्टील में बनाया गया, गंभीर पर्यावरण की स्थति, उत्कृष्ट linearity और सटीक वशिषताओं में इस्तेमाल के लिए पुख्ता सुरक्षा के पास और पार्श्व लोड की 100% के लिए प्रतरिोधी है। 65,023 काटने के लिए सेल हॉपर और टैंकों की तौल के लिए और कम प्रोफ़ाइल प्लेटफार्मों के नरि्माण के लिए डजिाइन कयिा गया है। 65,023 काटने के लिए लोड सेल भी उच्च तापमान के लिए वशिेष संस्करण में उपलब्ध है। इसके अलावा, बढ़ते सामान MKX और MH बढ़ते कटि है कि सेल की स्थापना की सुवधिा उपलब्ध हैं। 65,023 काटने के लिए लोड सेल 6.6 मीटर लंबा पररिक्षति 4-तार केबल के पास।



सुझाए गए संबंधति उत्पाद

एक उच्च प्रदर्शन वजन प्रणाली सटीक, पूरी तरह से कैलब्रिेटेड और बनाए रखा जाना चाहिए। सेल प्रदर्शन में सुधार और इसके संचालन का अनुकूलन करने के लिए आप नम्नि उत्पादों की आवश्यकता हो सकती:

भार ट्रांसमीटर DAT 1400

औद्योगकि वजनी संकेतक MCT 1302

बढ़ते कटि MKX ®

बढ़ते कटि MH MOUNTING KIT

परीक्षक TESTER 1008

जंक्शन बक्से CGS4-C

सभी डेटा सूचना के बनिा परविर्तन के अधीन हैं।
सभी मापन में मलिीमीटर (ममी) कर रहे हैं।

तकनीकी नरि्देश

PWS1320261126

नाममात्र क्षमता पीएन:	125, 250, 500, 750, 1000, 1500, 2000, 3000, 5000 Kg
संयुक्त त्रुटि:	± 0.02 % RO
repeatability:	± 0.01 % RO
क्रीप (20 मिनट):	±0.017 % RO
सुरक्षित अधिभार:	150 % RL
अधिकतम अधिभार:	300 % RL
बिना लोड clamping बल:	RL 125 ÷ 2000 kg: 136 Nm; RL 3000÷5000kg: 205 Nm
सामग्री:	Nickel steel, stainless steel
सुरक्षा का स्तर:	IP67
प्रेसिजिन क्लास:	3000 OIML (500÷5000 Kg)
मोड़:	0.33 ÷ 0.89 mm
तापमान मुआवजा:	-10 ÷ +40 °C
परिचालन तापमान:	-18 ÷ +65 °C
शून्य पर तापमान का प्रभाव:	±0.018 % RO/10 °C
उत्पादन पर तापमान का प्रभाव:	±0.012% of output/10 °C
रेटेड उत्पादन एस.एन.:	3 mV/V ± 0.25%
शून्य संतुलन:	±1 % RO
इन्सुलेशन प्रतिरोध:	> 1000 M Ohm
इनपुट प्रतिरोध:	343 ÷ 357 Ohm
आउटपुट प्रतिरोध:	349 ÷ 355 Ohm
पावर की सिफारिश की:	5 ÷ 15 Vdc/Vac

सभी डेटा सूचना के बिना परिवर्तन के अधीन हैं।
सभी मापन में मिलीमीटर (मिमी) कर रहे हैं।

कतरनी बीम लोड सेल **65023**

प्रमाणीकरण के साथ उपलब्ध • OIML • NTEP • FM

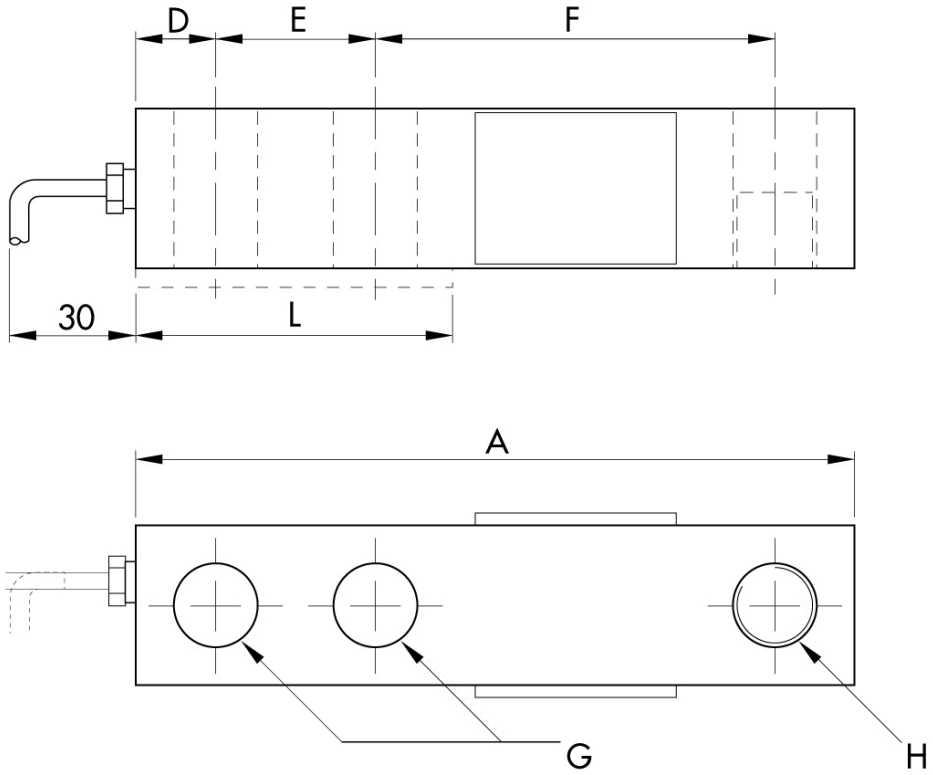

सभी डेटा सूचना के बिना परिवर्तन के अधीन हैं।
सभी मापन में मिलिमीटर (मिमी) कर रहे हैं।