एस प्रकार लोड कोशकिाओं **PSTR**

सामान्य सूचनाएं

PWS17520261124

लोड सेल वोल्टेज PSTR स्टेनलेस स्टील में बने होते हैं और टोक और हमारे strumentistica के साथ संयुक्त पौधों को उठाने के लिए एक लोड सीमक के रूप में उपायों के लिए प्रवृत्त बलों की माप के लिए, तन्य भार और नलिंबति भार के लिए आदर्श है। PSTR सेल 10 मीटर लंबा 4-तार केबल पररिक्षति कयिा है।



सुझाए गए संबंधति उत्पाद

एक उच्च प्रदर्शन वजन प्रणाली सटीक, पूरी तरह से कैलब्रिेटेड और बनाए रखा जाना चाहिए। सेल प्रदर्शन में सुधार और इसके संचालन का अनुकूलन करने के लिए आप नम्नि उत्पादों की आवश्यकता हो सकती:

भार ट्रांसमीटर UWT 6008

भार ट्रांसमीटर DAT 1400

औद्योगकि वजनी संकेतक MCT 1302

सभी डेटा सूचना के बनिा परविर्तन के अधीन हैं।
सभी मापन में मलिीमीटर (ममी) कर रहे हैं।

तकनीकी नरि्देश

PWS17520261124

नाममात्र क्षमता पीएन:	5, 10, 20 t
संयुक्त त्रुटि:	< ±0.03 % RO
repeatability:	±0,015 % RO
क्रीप (30 मनिट):	0,03 % RO
सुरक्षति अधभिार:	150 % RL
अधकितम अधभिार:	> 300 % RL
सामग्री:	Stainless steel
सुरक्षा का स्तर:	IP68
मोड़:	0.3 mm
तापमान मुआवजा:	-10°C ÷ +50°C
परचिालन तापमान:	-20°C ÷ +70°C
शून्य पर तापमान का प्रभाव:	±0.005 % RO/°C
उत्पादन पर तापमान का प्रभाव:	±0.003 % RO/°C
रेटेड उत्पादन एस.एन.:	2 mV/V ±0.1 %
शून्य संतुलन:	±1 %
इन्सुलेशन प्रतरिोध:	> 5000 MOhm
इनपुट प्रतरिोध:	350 Ohm ±5
आउटपुट प्रतरिोध:	350 ±5 Ohm
पावर की सफिारशि की:	5 ÷ 15 Vdc/ac
अधकितम वोल्टेज समर्थति:	15 Volt
तार की लम्बाई:	10 m
पैमाने पर तापमान का प्रभाव:	0.003% /°C

सभी डेटा सूचना के बनिा परविर्तन के अधीन हैं।
सभी मापन में मलिीमीटर (ममी) कर रहे हैं।

एस प्रकार लोड कोशकिाओं **PSTR**

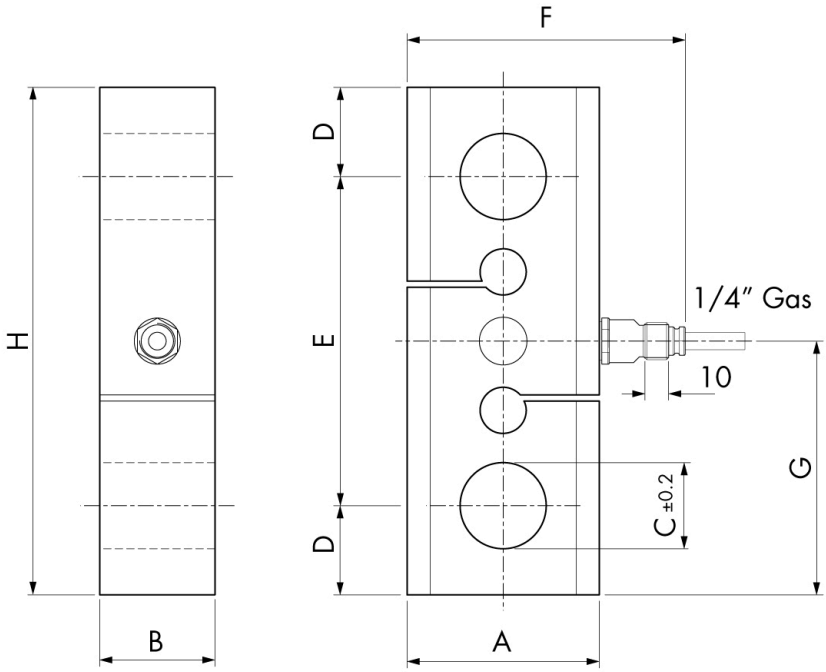

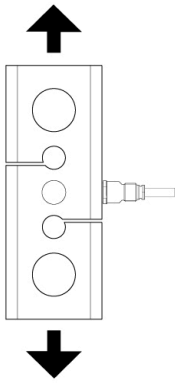

MODEL	A	B	C	D	E	F	G	H
5.000 - 10.000 KG	76	45	33	35	130	106	100	200
20.000 KG	82	54	52	47	166	112	130	260

सभी डेटा सूचना के बनिा परविर्तन के अधीन हैं।
सभी मापन में मलिीमीटर (ममी) कर रहे हैं।

PAVONE SISTEMI S.R.L.
Via Tiberio Bianchi 11/12/13, 20863 Concorezzo (MB), इटली
T (+39) 039 9162656 **F** (+39) 039 9162675 **W** pavonesistemi.com/hi
1963 क बाद स ससि्टम औद्योगकि इल क्ट्रॉनक्सि वजन