जंक्शन बक्से CGS4-C

प्रमाणीकरण के साथ उपलब्ध • UL

तकनीकी निर्देश

PWS10520261124

CGS4-सी जंक्शन बॉक्स संचार वभिन्नि लोड कोशकिाओं में डाल करने में सक्षम है। माप और यह सुनश्चिति करता वजन मूल्यों सही और सटीक सक्रिनाइज़ करें। CGS4-सी उत्पाद व्यक्तगित कोशकिाओं के संकेतों एकत्र करता है और उन्हें एक ही संकेत में तब्दील हो। हमारे जंक्शन बक्से हमारे परीक्षक 1008, जो व्यक्तगित कोशकिाओं और इस प्रणाली के नदिान के संकेतों के तत्काल नयिंत्रण की अनुमति देता है के साथ जोड़ने के लिए एक त्वरति कनेक्टर से लैस हैं।

परचिालन तापमान:	-30 ÷ +70 °C (max 85% humidity without condensation)
भंडारण तापमान:	-30 ÷ +75 °C
कट आउट:	140 x 110 mm (L x H)
आयाम:	160 x 160 x 90 mm (L x H x D)

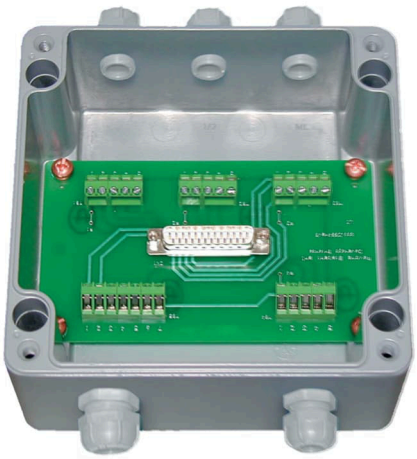

सभी डेटा सूचना के बनिा परविर्तन के अधीन हैं।
सभी मापन में मलिीमीटर (ममी) कर रहे हैं।

जंक्शन बक्से **CGS4-C**

प्रमाणीकरण के साथ उपलब्ध • UL

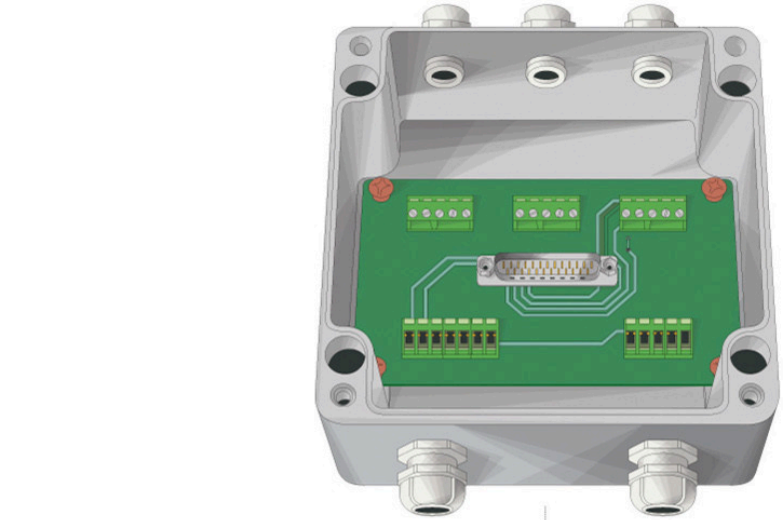

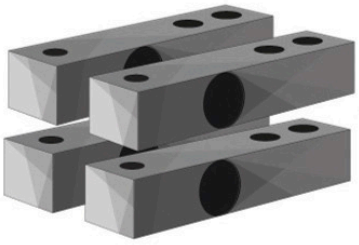

Load Cells N° 1-2-3-4



Tester 1008

सभी डेटा सूचना के बिना परिवर्तन के अधीन हैं।
सभी मापन में मिलिमीटर (mm) कर रहे हैं।

PAVONE SISTEMI S.R.L.
Via Tiberio Bianchi 11/12/13, 20863 Concorezzo (MB), इटली
T (+39) 039 9162656 **F** (+39) 039 9162675 **W** pavonesistemi.com/hi
1963 क बाद स सिस्टिम औद्योगिक इल क्ट्रॉनिक्स वजन

जंक्शन बक्से **CGS4-C**

प्रमाणीकरण के साथ उपलब्ध • UL

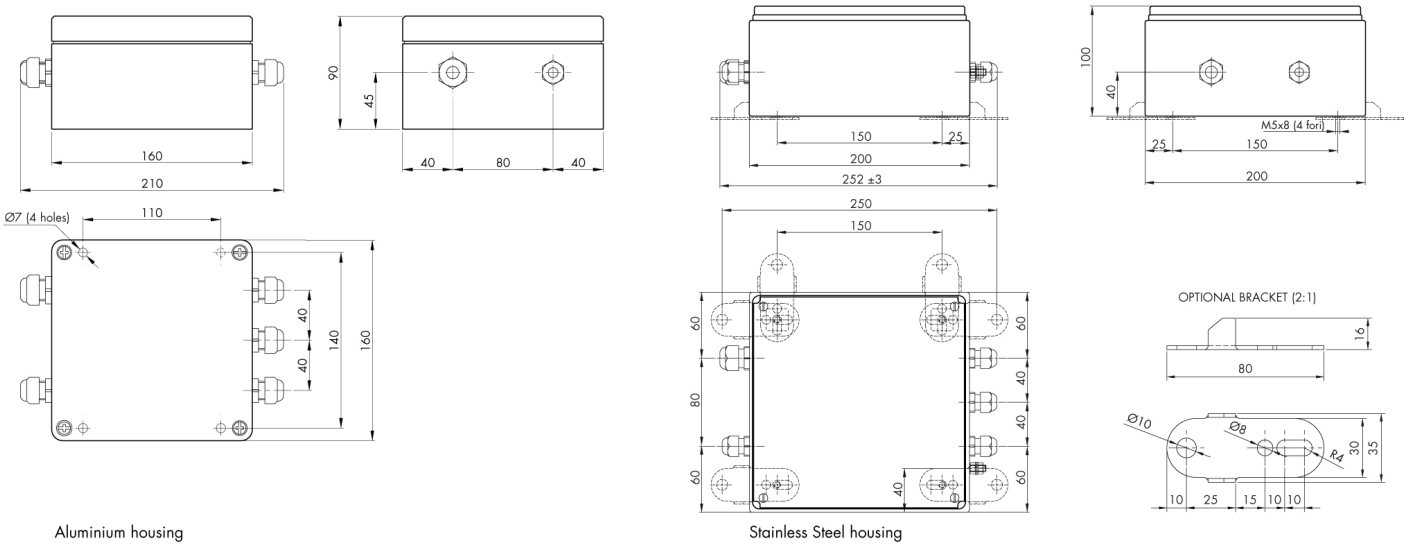

Aluminium housing

Stainless Steel housing

LOAD CELLS COLOUR CODE				
+Exc	Red	Red/Green	Red	Red/Blue
-Exc	Black	Black	White	Black/Brown
+Sgn	Green	Green/White	Green	Green
-Sgn	White	Red/White	Blue	White
Shd	Shield	Shield	Shield	Shield
	SENSORTRONICS	NOBEL	MINEBEA	PAVONE

सभी डेटा सूचना के बिना परिवर्तन के अधीन हैं।
सभी मापन में मिलिमीटर (मिमी) कर रहे हैं।

जंक्शन बक्से **CGS4-C**

प्रमाणीकरण के साथ उपलब्ध • UL

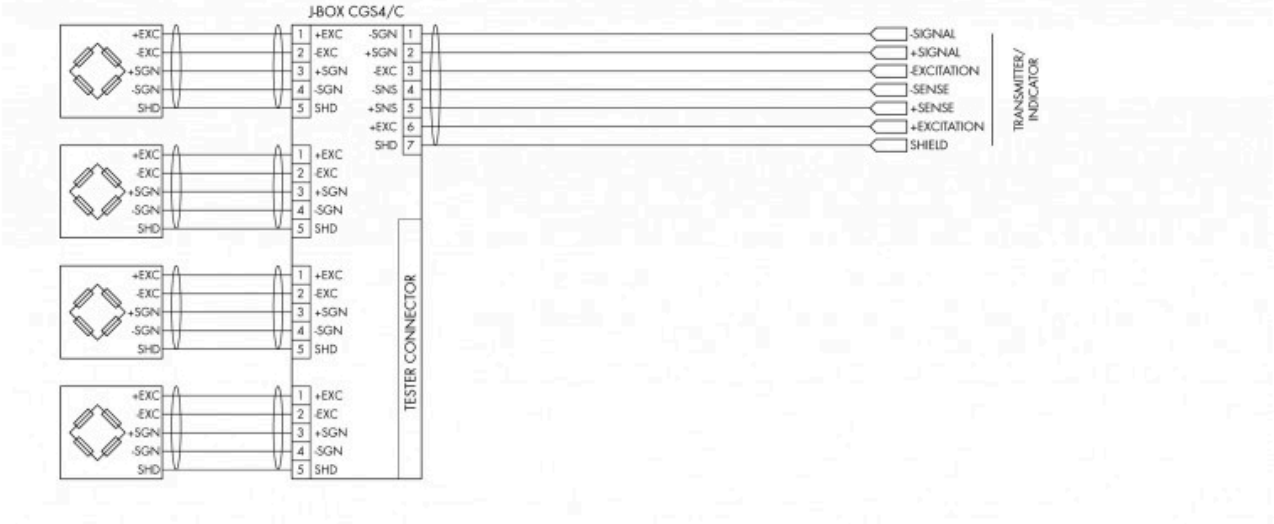

सभी डेटा सूचना के बिना परिवर्तन के अधीन हैं।
सभी मापन में मिलीमीटर (मिमी) कर रहे हैं।