उच्च तापमान लोड सेल **PRR HT**

सामान्य सूचनाएं

PWS13520261125

उत्पाद PRR हदिुस्तान टाइम्स, स्टेनलेस स्टील में बनाया, उच्च तापमान के लिए उपयुक्त है और कठोर पर्यावरण की स्थति और शत्रुतापूर्ण में उपयोग के लिए पुख्ता सुरक्षा के साथ सुसज्जति है। PRR हदिुस्तान टाइम्स सेल लो प्रोफाइल और बजिली के कनेक्शन के लिए 6-पनि कनेक्टर के पास। PRR हदिुस्तान टाइम्स सेल उत्कृष्ट linearity वशिषताओं और सटीकता है, पार्श्व भार और तैयार नहीं भार के 500% तक के प्रत असंवेदनशील है। लोड सेल PRR हदिुस्तान टाइम्स, अनुकूलन ग्राहकों की जरूरतों के आधार पर, व्यापक रूप से लोहा और इस्पात उद्योग में प्रयोग कयि जाता है।

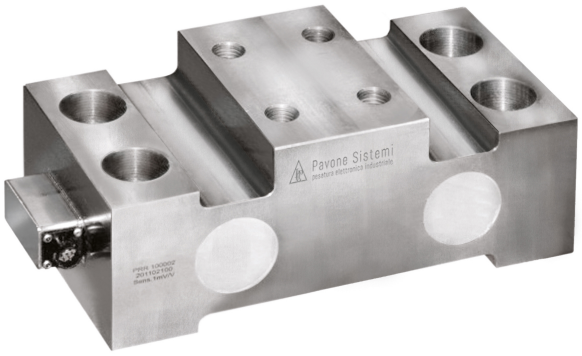

सुझाए गए संबंधति उत्पाद

एक उच्च प्रदर्शन वजन प्रणाली सटीक, पूरी तरह से कैलब्रिेटेड और बनाए रखा जाना चाहिए। सेल प्रदर्शन में सुधार और इसके संचालन का अनुकूलन करने के लिए आप नम्नि उत्पादों की आवश्यकता हो सकती:

भार ट्रांसमीटर DAT 1400

औद्योगकि वजनी संकेतक MCT 1302

उच्च तापमान लोड सेल C2G1 HT

उच्च तापमान लोड सेल CMH HT

उच्च तापमान लोड सेल PSPRX HT

उच्च तापमान लोड सेल SB HT

सभी डेटा सूचना के बनिा परविर्तन के अधीन हैं।
सभी मापन में मलिीमीटर (ममी) कर रहे हैं।

तकनीकी नरि्देश

PWS13520261125

नाममात्र क्षमता पीएन:	50, 100 t
संयुक्त त्रुटि:	±0.15 % RO
repeatability:	±0.02 % RO
क्रीप (20 मिनट):	±0.03 % RL
सुरक्षित अधिभार:	200 % RL
अधिकतम अधिभार:	500 % DN
अधिकतम पार्श्व अधिभार:	100 % RL
सामग्री:	Stainless steel AISI 17-4PH
सुरक्षा का स्तर:	IP66
मोड़:	0.35 mm
तापमान मुआवजा:	-10 ÷ +120 °C
परिचालन तापमान:	-20 ÷ +150 °C
शून्य पर तापमान का प्रभाव:	< ±0.005 % RO/°C
उत्पादन पर तापमान का प्रभाव:	< ±0.005 % on output/°C
रेटेड उत्पादन एस.एन.:	1.0 mV/V ±0.1 %
शून्य संतुलन:	< ±1.5 % RO
इन्सुलेशन प्रतिरोध:	> 5000 MOhm
इनपुट प्रतिरोध:	350 ±20 Ohm
आउटपुट प्रतिरोध:	350 ±5 Ohm
पावर की सिफारिश की:	2 ÷ 15 V

सभी डेटा सूचना के बिना परिवर्तन के अधीन हैं।
सभी मापन में मिलिमीटर (मिमी) कर रहे हैं।

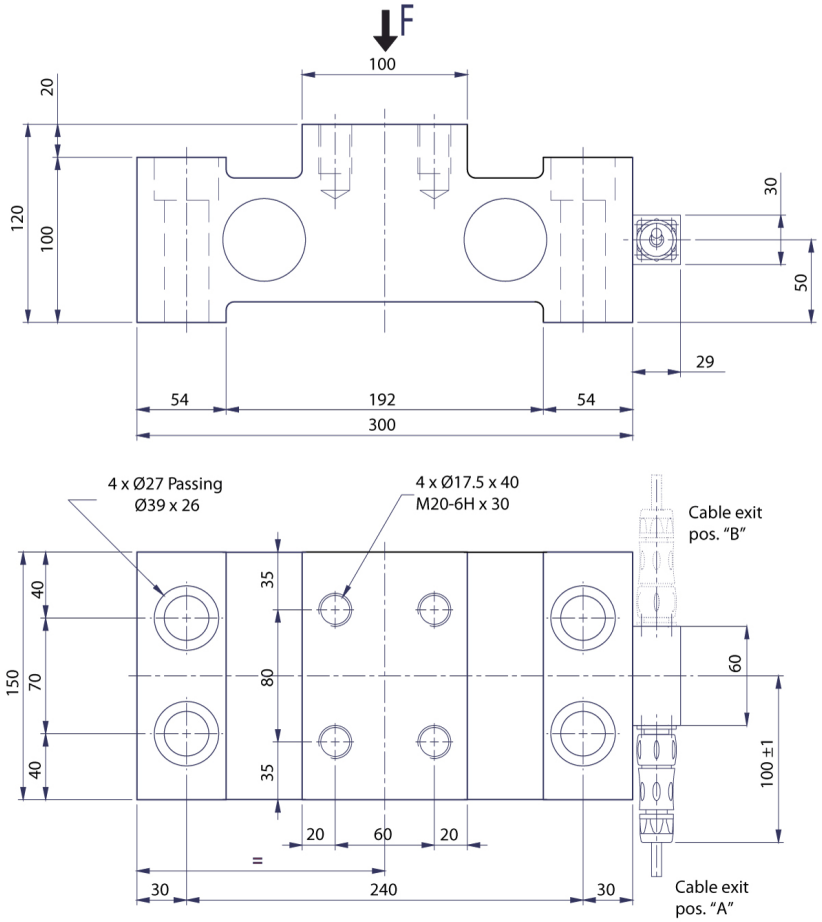

सभी डेटा सूचना के बनिा परविर्तन के अधीन हैं।
सभी मापन में मलिीमीटर (ममी) कर रहे हैं।