सामान्य सूचनाएं

PWS4020251205

केंद्र CB17 बंद लोड सेल एक प्रतिस्पर्धी मूल्य पर कम क्षमता और उच्च परिशुद्धता है और छोटे पैमाने के निर्माण के लिए विशेष रूप से उपयुक्त है, तथ्यों का प्रवाह 0.6 से 3 किलो और थाली की अधिकतम आयाम को लेकर दर के बराबर हैं है 200 x 200 मिमी। इसके अलावा, CB17 सेल 4-कंडक्टर केबल के साथ 40 सेमी लंबी सुसज्जित है।

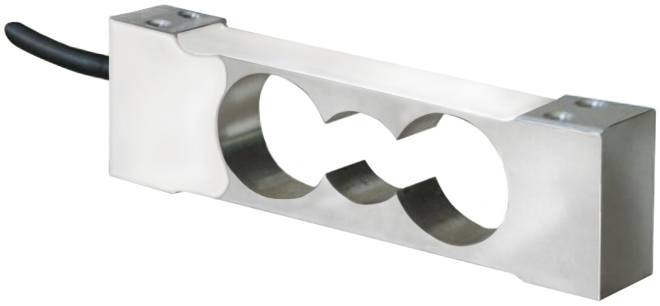

सुझाए गए संबंधित उत्पाद

एक उच्च प्रदर्शन वजन प्रणाली सटीक, पूरी तरह से कैलिब्रेटेड और बनाए रखा जाना चाहिए। सेल प्रदर्शन में सुधार और इसके संचालन का अनुकूलन करने के लिए आप निम्न उत्पादों की आवश्यकता हो सकती:

भार ट्रांसमीटर UWT 6008

भार ट्रांसमीटर DAT 1400

औद्योगिक वजनी संकेतक MCT 1302

परीक्षक TESTER 1008

बंद केंद्र लोड कोशिकाओं C2G1

जंक्शन बक्से CGS4-C

सभी डेटा सूचना के बिना परिवर्तन के अधीन हैं।
सभी मापन में मिलिमीटर (मिमी) कर रहे हैं।

PAVONE SISTEMI S.R.L.
Via Tiberio Bianchi 11/12/13, 20863 Concorezzo (MB), इटली
T (+39) 039 9162656 **F** (+39) 039 9162675 **W** pavonesistemi.com/hi
1963 क बाद स सिस्टम औद्योगिक इल क्ट्रॉनिक्स वजन

तकनीकी नर्दिेश

PWS4020251205

नाममात्र क्षमता पीएन:	0.6, 1, 2, 3 Kg
संयुक्त त्रुटि:	±0.03 % RO
repeatability:	< ±0.02 % RO
क्रीप (20 मनिट):	< ±0,02 % RO
बड़े पैमाने पर गैर linearity:	< ±0.02 % RO
सुरक्षति अधभिार:	300 % RL
अधकितम अधभिार:	400 % RL
सामग्री:	Alluminum alloy
सुरक्षा का स्तर:	IP64
तापमान मुआवजा:	-10 ÷ +50 °C
परचिालन तापमान:	-10 ÷ +50 °C
शून्य पर तापमान का प्रभाव:	< ±0.004 % RO/°C
उत्पादन पर तापमान का प्रभाव:	< ±0.0012 % on output/°C
रेटेड उत्पादन एस.एन.:	1.0 ±0.1 mV/V
शून्य संतुलन:	±0.05 mV/V
इन्सुलेशन प्रतरिोध:	> 2000 MOhm
इनपुट प्रतरिोध:	420
आउटपुट प्रतरिोध:	350 ±5 Ohm
पावर की सफिारशि की:	5 ÷ 12 Vdc/Vac
अधकितम वोल्टेज समर्थति:	15 Vdc/ac

सभी डेटा सूचना के बनिा परविर्तन के अधीन हैं।
सभी मापन में मलिीमीटर (मर्मी) कर रहे हैं।

PAVONE SISTEMI S.R.L.
Via Tiberio Bianchi 11/12/13, 20863 Concorezzo (MB), इटली
T (+39) 039 9162656 **F** (+39) 039 9162675 **W** pavonesistemi.com/hi
1963 क बाद स सस्टिम औद्योगकि इल क्ट्रॉनकि्स वजन

बंद केंद्र लोड कोशिकाओं CB17

प्रमाणीकरण के साथ उपलब्ध • EAC

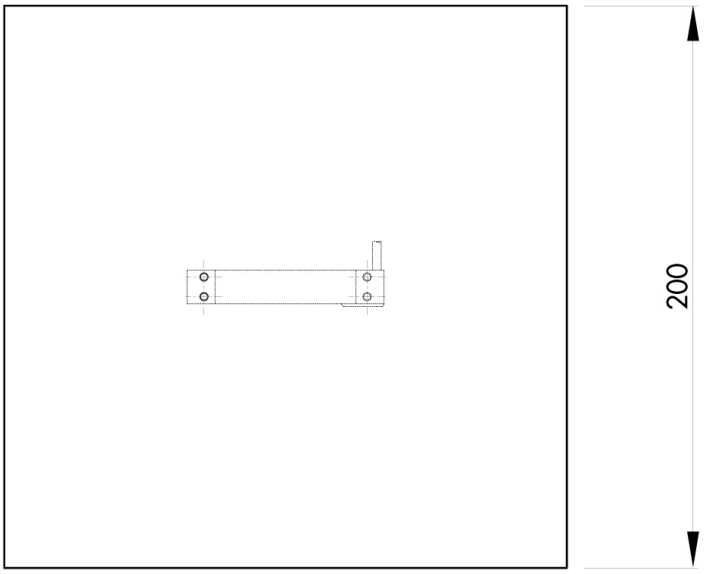

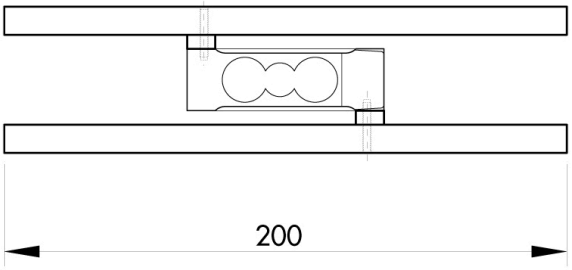

सभी डेटा सूचना के बिना परिवर्तन के अधीन हैं।
सभी मापन में मिलिमीटर (मिमी) कर रहे हैं।

PAVONE SISTEMI S.R.L.
Via Tiberio Bianchi 11/12/13, 20863 Concorezzo (MB), इटली
T (+39) 039 9162656 **F** (+39) 039 9162675 **W** pavonesistemi.com/hi
1963 क बाद स सिस्टम औद्योगिक इल क्ट्रॉनिक्स वजन

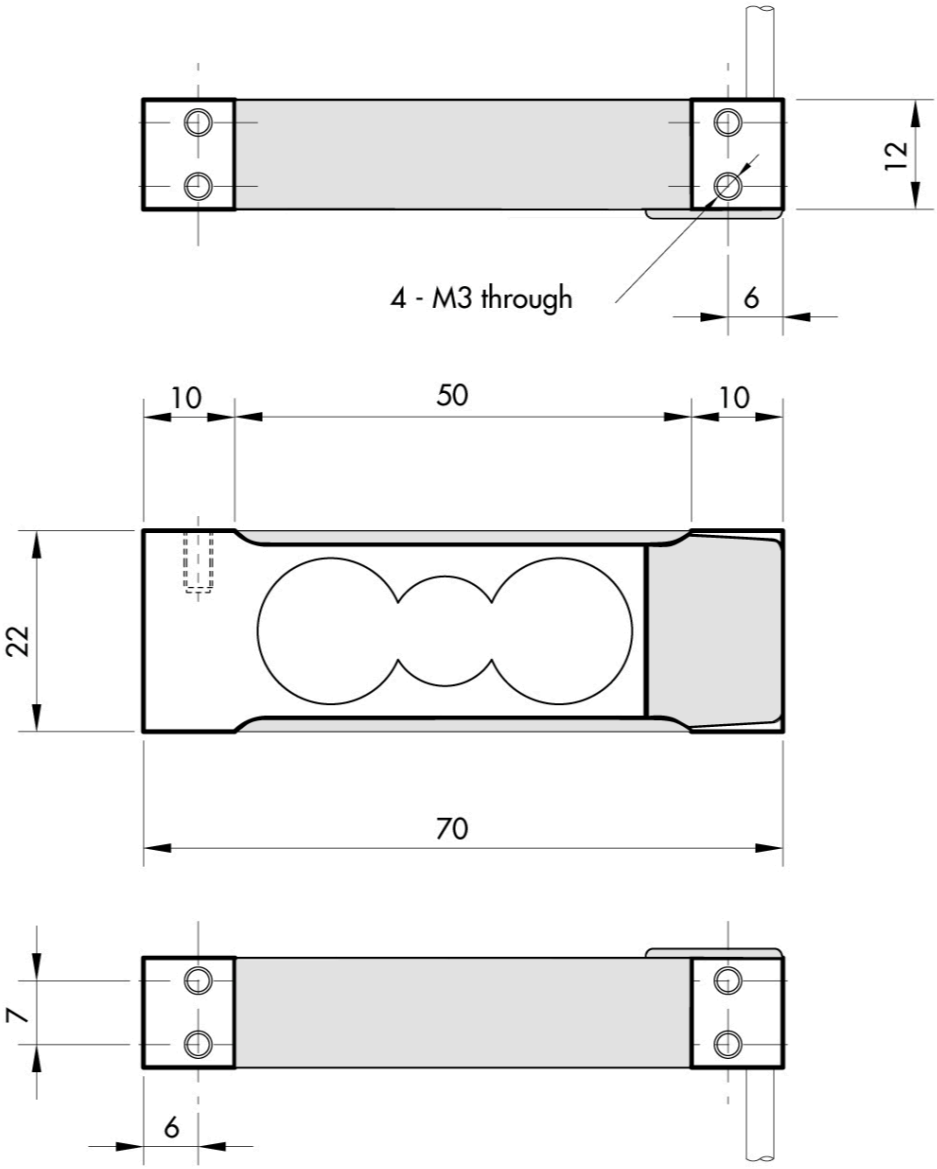

सभी डेटा सूचना के बनि परविर्तन के अधीन हैं।
सभी मापन में मलिीमीटर (मममी) कर रहे हैं।