बंद केंद्र लोड कोशकिाओं **C2G1**

प्रमाणीकरण के साथ उपलब्ध • OIML

सामान्य सूचनाएं

PWS4120261127

लोड सेल बंद केंद्र C2G1 भी बंद केंद्र भार के साथ उच्च परशिुद्धता और अधकितम वशि्वसनीयता को बनाए रखने का वजन करने में सक्षम है और औद्योगकि इलेक्ट्रॉनकि तराजू और काउंटर, गनिती और पैकेजगि मशीनों के नरि्माण के लिए वशिेष रूप से उपयुक्त है। काम की अधकितम आयाम 300x300 मिमी के लिए लागू राशकिी योजना है। सेल सेंटर C2G1 बंद एक पररिक्षति 4-तार केबल की आपूर्तकि पास।

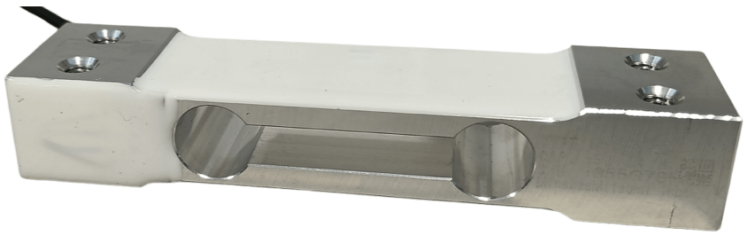

सुझाए गए संबंधति उत्पाद

एक उच्च प्रदर्शन वजन प्रणाली सटीक, पूरी तरह से कैलबि्रेटेड और बनाए रखा जाना चाहिए। सेल प्रदर्शन में सुधार और इसके संचालन का अनुकूलन करने के लिए आप नमि्न उत्पादों की आवश्यकता हो सकती:

भार ट्रांसमीटर UWT 6008

भार ट्रांसमीटर DAT 1400

औद्योगकि वजनी संकेतक MCT 1302

परीक्षक TESTER 1008

बंद केंद्र लोड कोशकिाओं CB004

जंक्शन बक्से CGS4-C

सभी डेटा सूचना के बनिा परविर्तन के अधीन हैं।
सभी मापन में मलिीमीटर (मिमी) कर रहे हैं।

तकनीकी नरि्देश

PWS4120261127

नाममात्र क्षमता पीएन:	6, 10, 12, 15, 20, 25, 30, 35, 50, 60, 100 Kg
repeatability:	< ±0.02 % RO
क्रीप (20 मनिट):	< ±0.02 % RO
बड़े पैमाने पर गैर linearity:	±0,015
सुरक्षति अधभिार:	150 % RL
अधकितम अधभिार:	200 % RL
सामग्री:	Alluminum alloy
सुरक्षा का स्तर:	IP64
प्रेसजिन क्लास:	3000 OIML (6000 OIML optional)
मोड़:	0.17 ÷ 0.62 mm
तापमान मुआवजा:	-10 ÷ +50 °C
परचिालन तापमान:	-10 ÷ +50 °C
शून्य पर तापमान का प्रभाव:	±0.004 % RO/°C
उत्पादन पर तापमान का प्रभाव:	±0.0012 % of load/°C
रेटेड उत्पादन एस.एन.:	2.0 ±0.2 mV/V
शून्य संतुलन:	< ±0.1 mV/V
इन्सुलेशन प्रतरिोध:	>2000 MOhm
इनपुट प्रतरिोध:	400 ÷ 450 Ohm
आउटपुट प्रतरिोध:	345 ÷ 355 Ohm
पावर की सफिारशि की:	5 ÷ 12 Vdc/Vac

सभी डेटा सूचना के बनिा परविर्तन के अधीन हैं।
सभी मापन में मलिीमीटर (ममी) कर रहे हैं।

बंद केंद्र लोड कोशकिाओं C2G1

प्रमाणीकरण के साथ उपलब्ध • OIML

Capacity 6 ÷ 50 Kg

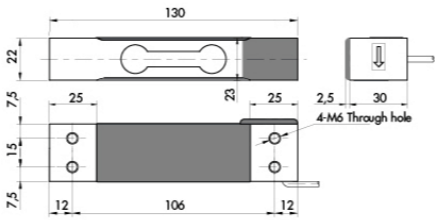

Capacity 60 ÷ 100 Kg

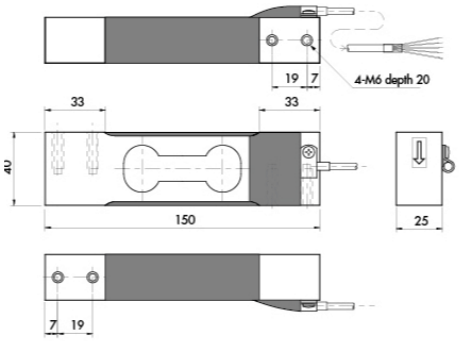

Mounting Example

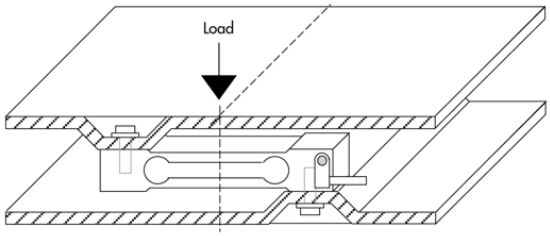

TO KNOW ¬

Error is within 0.02% of Rated Output applied with 1/2 of capacity at the position of 75mm of eccentricity. The center of loading plate and the center of the load cell should be the same position.

Electrical Connection

+ Excitation	=	*RED*	+ Signal	=	*GREEN*	Shield	=	*CABLE SHIELD*
- Excitation	=	*WHITE*	- Signal	=	*BLUE*			

सभी डेटा सूचना के बनिा परविर्तन के अधीन हैं।
सभी मापन में मलिीमीटर (ममी) कर रहे हैं।