Allgemeine Informationen

PWS35520261126

Das industrielle Wiegezubehör EIOS 84 ist eine zusätzliche externe Einheit, mit der das Potenzial der Gewichtsanzeige MCT 1302 erweitert und die Anzahl der Ein- und Ausgänge erhöht wird. Auf diese Weise ermöglicht EIOS 84 dem Gewicht Indikator MCT 1302, nicht nur Standardvorgänge auszuführen, für die seine Ein- und Ausgänge bereits ausreichen, sondern auch komplexere Vorgänge wie Dosierung, Gewichtsverlust-Wiegen und Förderband-Wiegen. Es geht um komplexe Anwendungen, da sie sich durch Dynamik und mehrere Aspekte auszeichnen, die bei der Abwägung gleichzeitig berücksichtigt werden müssen. Denken Sie zum Beispiel an Alarme, verschiedene Maschinen und Sirenen. Diese Elemente erfordern möglicherweise Änderungen an der Hardware, aber dank EIOS 84 ist es möglich, die Ein- und Ausgänge des Gewichtsindikators zu erweitern, ohne ihn zu ersetzen oder physisch zu modifizieren. Der Vorteil von EIOS 84 liegt in der Fähigkeit, den MCT 1302-Indikator ohne zusätzliche Kosten zu einem vielseitigen und anpassungsfähigen Produkt für verschiedene industrielle Anwendungen zu machen. Der EIOS 84 kann auf einer DIN-Leiste montiert werden und ermöglicht die Verwaltung von 8 Ausgängen und 4 Logikeingängen. EIOS 84 kann über RS232 und RS485 oder über eine synchrone Stromschleifenverbindung mit dem MCT 1302 verbunden werden. Darüber hinaus können bis zu 4 EIOS 84-Karten gleichzeitig angeschlossen werden, wodurch bis zu 32 Ausgänge und 16 Logikeingänge verwaltet werden.

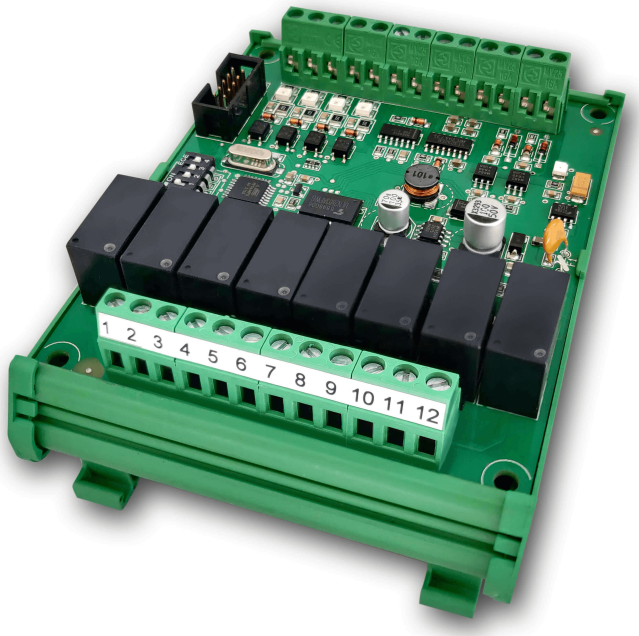

Alle angegebenen Daten können ohne vorherige Ankündigung geändert werden.
Alle angegebenen Maße sind in Millimeter (mm) ausgedrückt.

Technische Daten

PWS35520261126

Material:	Polyamid 6.6 UL 94V-0 selbstverlöschend
Betriebstemperatur:	-10 ÷ +40 °C (max 85% Luftfeuchtigkeit ohne Kondensation)
Lagertemperatur:	-20 ÷ +50 °C
Logikausgänge:	Nr. 8 Relais (normalerweise offener Kontakt) max. 115 VAC / 30 VDC, jeweils 0,5 A.
Logikeingänge:	Nr. 4 optoinsuliertes PNP (Spannungen 10 - 30 Vdc)
Serienport:	1 asynchrone serielle Schnittstelle (Stromschleife, nur Empfang) + 1 RS232 + 1 RS485 (bidirektional)
Netzteil:	10 ÷ 30 Vdc
Einhaltung gesetzlicher Vorschriften:	EN50081-1, EN50082-2, EN61010-1
Größe:	93 x 126 x 60 mm (L x H x T) DIN43700
Isolierung:	Schutzklasse III
Verbingung zu den Instrumenten:	Schraubklemmen, Teilung 5.08

Alle angegebenen Daten können ohne vorherige Ankündigung geändert werden.
Alle angegebenen Maße sind in Millimeter (mm) ausgedrückt.

NUM.	Morsettiera MB 12P passo 5.08	
1	Comune 1	
2	OUT 1	
3	OUT 2	
4	OUT 3	
5	OUT 4	
6	Comune 2	
7	OUT 5	
8	OUT 6	
9	OUT 7	
10	OUT 8	
11	+	10 – 30 Vdc
12	-	
	Morsettiera MA 13P passo 5.08	
13	COM +	
14	TXD	
15	SCLK	
16	RS232 TX	
17	RS232 RX	
18	RS232 GND	
19	RS485 +	
20	RS485 -	
21	IN 1 +	
22	IN 2 +	
23	IN 3 +	
24	IN 4 +	
25	Comune ingressi -	

Morsettiera MA

25 13

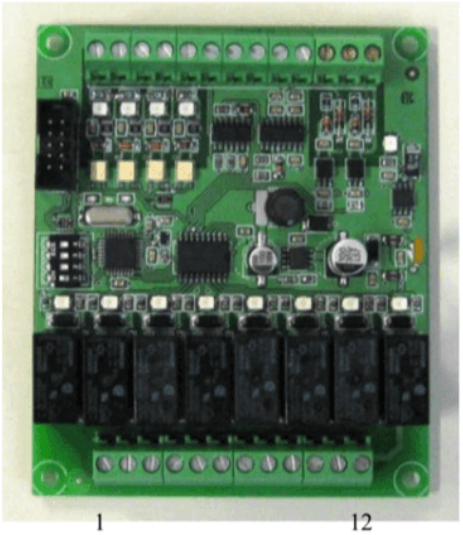

1 12

Morsettiera MA

Alle angegebenen Daten können ohne vorherige Ankündigung geändert werden.
Alle angegebenen Maße sind in Millimeter (mm) ausgedrückt.